

参考

文化女子大学・服装造形学 廣川教授の管理の下、実験を実施。
下図のように、12名中9名で膝間距離の減少が見られました。

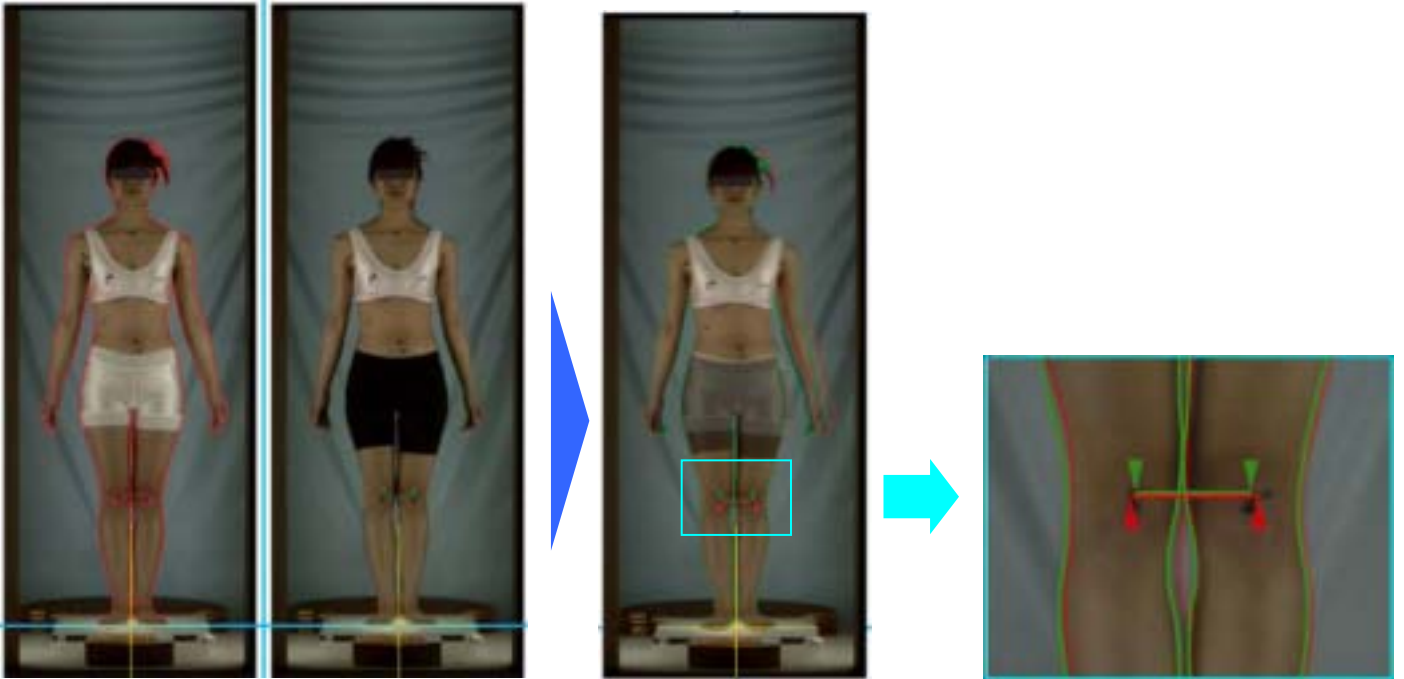

着用時・未着用時のそれぞれの計測点をマークし、アウトラインを引く

2つの写真を重ね、膝間の距離を比較

膝部拡大図

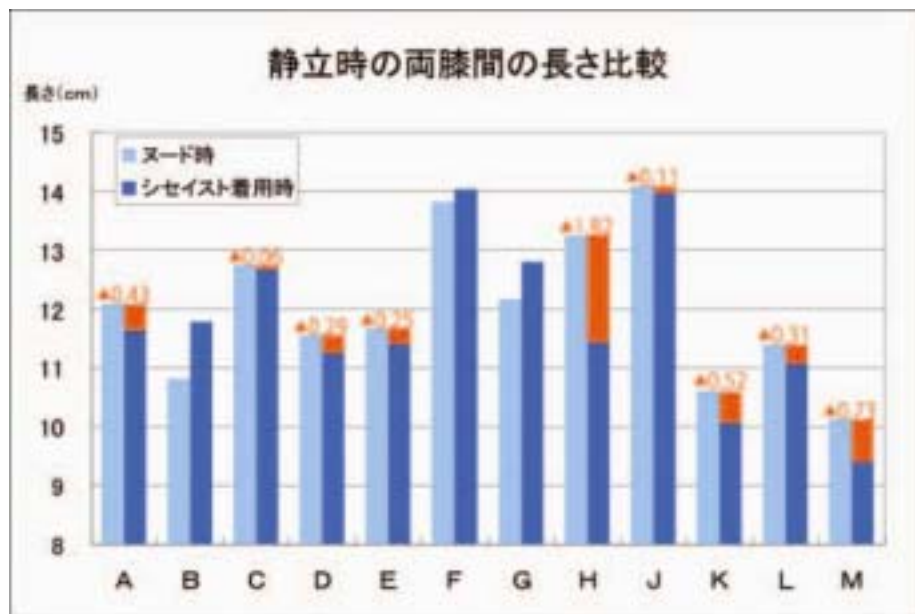

廣川先生コメント

つま先、かかとを一定にしながら膝間が縮まったということは、内モモに意識が働いたと推察され、重心が体の中心線(体軸)にかかっていると考えられる。